Name: _____	Datum: 14.05.2024

Langes ie hören und schreiben

1. Schreibe langes oder kurzes i in die Lücke!
   Tipp: Hörst du am Ende des Silbe ein i, so schreibe ie!
2. Schreibe zu 8 Wörtern jeweils einen Satz auf die Linien!

B__ne	L__ppen	l__gen	fl__gen	F__sch
H__mmel	R__se	Kn__	D__b	z__ttern
St__ft	S__b	tr__nken	R__ss	Z__l
B__ld	Zw__bel	Z__ffer	Z__mmer	l__b
v__l	sp__len	H__lfe	Z__gel	W__sel

3. Lies den Sachtext über die Biene zweimal!
4. Unterstreiche die Antwort der Fragen farbig im Text!
   Was sind Bienen? (rot)
   Wie sehen Bienen aus? (blau)
   Wo leben Bienen? (grün)
   Welche Feinde haben Bienen? (gelb)

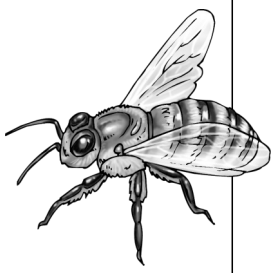

Die Biene

Bienen sind kleine, fliegende Insekten, die für ihre Fähigkeit bekannt sind, Honig zu machen. Sie haben einen gestreiften Körper in den Farben Schwarz und Gelb und zwei Paar Flügel. Bienen leben in Gruppen, die man Kolonien nennt, und sie wohnen in einem Bienenstock.

Bienen sind sehr wichtig für die Natur. Sie sammeln Nektar von Blumen, um Honig zu machen, und dabei helfen sie den Blumen, sich zu vermehren, indem sie den Pollen von einer Blume zur anderen tragen. Dies nennt man Bestäubung.

Aber Bienen müssen auch aufpassen, denn sie haben viele Feinde wie Vögel und Spinnen. Um sich zu schützen, haben Bienen einen Stachel, mit dem sie stechen können. Aber sie verwenden ihn nur, wenn sie sich bedroht fühlen.